

BUILDING SAFETY CERTIFICATE

No. 122

Dated: 04/05/2023

Certified that the existing building S.V.G.M.S. Baxisadri (name of the building or premises) at pula magra, Baxisadri dist. - Chittorgarh Rajasthan (address) comprised of 1 basement(s) and 1 (upper floors) owned/occupied by S.V.G.M.S. Baxisadri (swami vivekanand GOVT. model school Baxisadri) (name of the Institution) have complied with the Building safety requirements in accordance with National Building code Rules, and verified by the officers concerned of Public Works Deptt. (Name of Department/ Govt.) on 03.05.2023 (date of inspection) in the presence of Kailash Chandra Acharya (A.En.) (name and addresses of the Manager/Secretary or his representative) and that the building/premises is fit for occupancy upto classes XIth (X/ XII) with effect from 03.05.2023 for a period of 3 years years in accordance with rule and subject to compliance of the specific conditions as appended.

- 1.
- 2.
- 3.
- 4.

Issued on 03.05.2023 at 3.30 P.M. by

* Strike out whichever is not applicable.

(Signature)

सहायक अभियन्ता

Signature with Seal: नि.वि. उपखण्ड बडीसादडी

Name: (K.C. Acharya)

Designation: A.En.

Name & Address of Department/ Office: P.W.D. Sub Dn. Badi Sahi

(Assistant Engineer & above officer of concerned Govt. Department only)

Note: This certificate should be signed / issued by Assistant Engineer & above officer of concerned Govt. Department only

* The filled up certificate should be either in Hindi or English. If it is issued in vernacular language, translated notarized version in English be uploaded along with the original vernacular certificate as a single pdf.

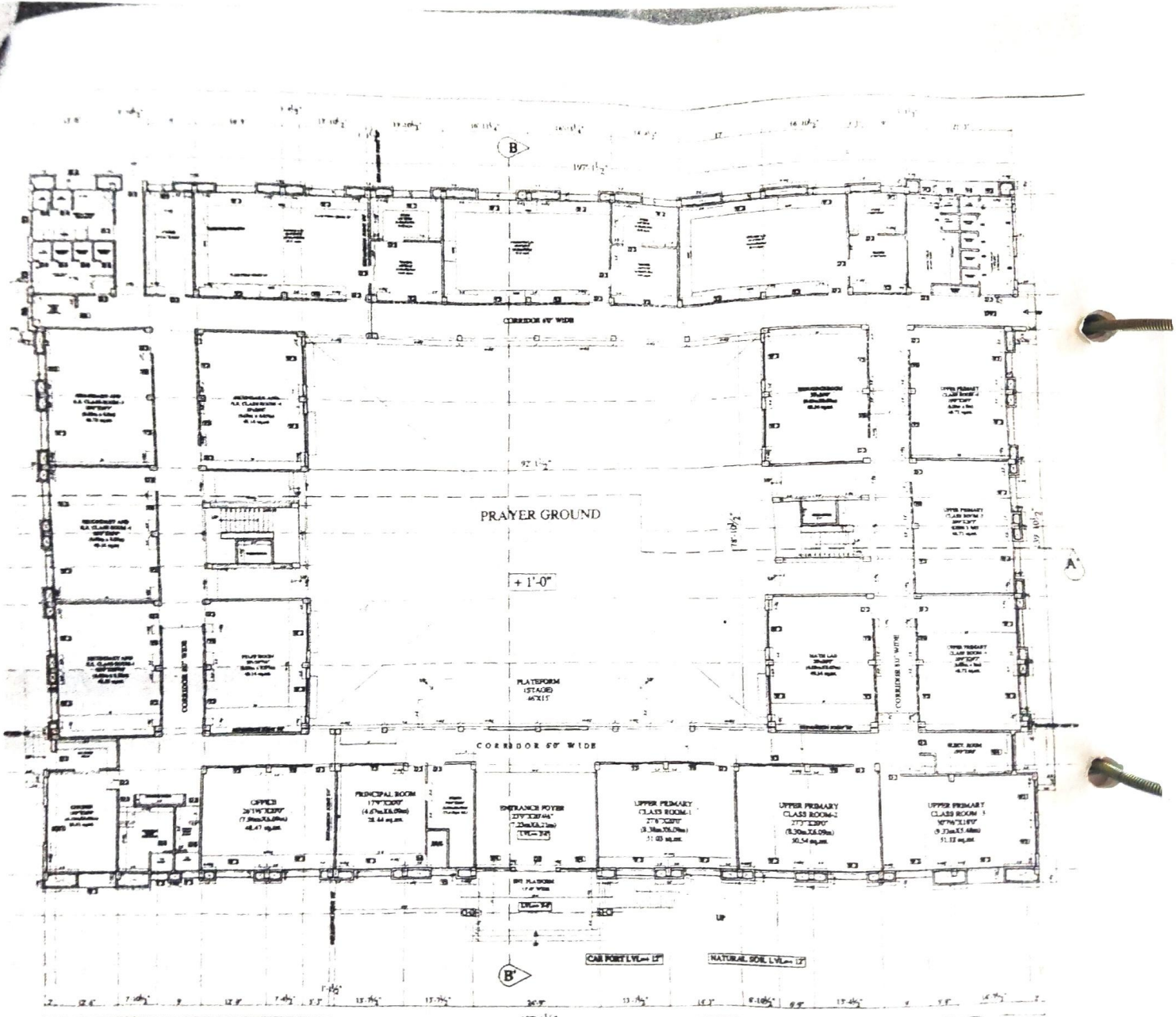

NOTE:- THIS DRAWING SUPERSEDES ALL PREVIOUS DRAWINGS



राजस्थान माध्यमिक शिक्षा परिषद्
जिला परियोजना कार्यालय, चित्तौड़गढ़
(केन्द्र प्रवर्तित माध्यमिक शिक्षा योजनाएं)



Phone No. 01472-247059 Email- adpcrmsachittorgarh@gmail.com

क्रमांक: जिपस/चित्तौड़/मॉडल स्कूल/2016-17/

१४५

दिनांक - 29/11/2016

Certificate

This is to be certified that following schools are running in this district by Rajasthan council of secondary Education in session 2016-17 by centre sponsored scheme . in these schools classes from 6 to 8 are running under sanction of states government of Rajasthan .

- 1 SWAMI VIVEKANAND GOVT. MODEL SCHOOL-BLOCK-BARI SADRI,
- 2 SWAMI VIVEKANAND GOVT. MODEL SCHOOL-BLOCK-BEGUN,
- 3 SWAMI VIVEKANAND GOVT. MODEL SCHOOL-BLOCK-BHADESAR,
- 4 SWAMI VIVEKANAND GOVT. MODEL SCHOOL-BLOCK-BHAINSRORGARH,
- 5 SWAMI VIVEKANAND GOVT. MODEL SCHOOL-BLOCK-BHOPALSAGAR,
- 6 SWAMI VIVEKANAND GOVT. MODEL SCHOOL-BLOCK-DUNGLA,
- 7 SWAMI VIVEKANAND GOVT. MODEL SCHOOL-BLOCK-GANGRAR,
- 8 SWAMI VIVEKANAND GOVT. MODEL SCHOOL-BLOCK-KAPASAN,
- 9 SWAMI VIVEKANAND GOVT. MODEL SCHOOL-BLOCK-NIMBAHERA,
- 10 SWAMI VIVEKANAND GOVT. MODEL SCHOOL-BLOCK-RASHMI,

Class 9th will be started in above mentioned school from session 2017-18. This certificate is issued for CBSE affiliation application form of these schools.

District project coordinator
RCSE sriganagar
जिला परियोजना समन्वयक
राष्ट्रीय माध्यमिक शिक्षा अभियान
चित्तौड़गढ़ (राज०)





Swami Vivekanand Govt. Model School
Pula Mangra, Lakshmipura road, Barisadri, Dist. Chittorgarh (Raj.)
(An English Medium Govt. School Affiliated with CBSE)
Email : barisadrisvgms@gmail.com



Affiliation No. - 1720083

School Code - 12076

FEES STRUCTURE

TO WHOM SO OVER IT MAY CONCERN

It is certified that in SVGMS, Barisadri, District - Chittorgarh (Raj.) the fees structure is as follows :-

Class	Fees
6 th to 12 th	Nil As per norms issued by RCSE Rajasthan Government

Principal
S.M.G.M. School
Block - Bari Sadri

फैक्स
आज ही जारी हो

राजस्थान सरकार
शिक्षा (ग्रुप-1) विभाग

क्रमांक: प04(15) शिक्षा-1/2008 पार्ट

जयपुर, दिनांक 4.8.2016

राज्य परियोजना निदेशक,
राजस्थान माध्यमिक शिक्षा परिषद्
राजस्थान, जयपुर।

विषय - मॉडल स्कूलों को सी.बी.एस.ई. बोर्ड नई दिल्ली से मान्यता/सम्बद्धता प्रदान किये जाने हेतु अनापत्ति प्रमाण पत्र जारी करने के संबंध में।

संदर्भ :- आपका पत्र रामाशिप/जय/मॉडल स्कूल/सीबीएसई-159/5029
दिनांक 18.07.2016

महोदय,

उपरोक्त विषयान्तर्गत आपके संदर्भित पत्र के संदर्भ में निदेशानुसार सलग्न सूची में अंकित 61 नवीन स्वामी विवेकानन्द राजकीय मॉडल विद्यालयों को 1 जुलाई, 2016 से प्रारम्भ करने के संबंध में सी.बी.एस.ई. नई दिल्ली से सम्बद्धता (Affiliation) हेतु अनापत्ति प्रमाण पत्र एतद्वारा जारी किया जाता है।

सलग्न :- उपरोक्तानुसार

भवदीय
गि/04/8/16
(एन.एल.जेवरिया)

शारान उप सचिव, प्रभाग

प्रतिलिपि निम्नांकित को उक्तानुसार सूची सलग्न कर सूचनार्थ एवं आवश्यक कार्यवाही हेतु प्रेषित है -

1. विशिष्ट सहायक, माननीय शिक्षा राज्यमंत्री (स्वतंत्र प्रभार) महोदय
2. निजी सचिव, शासन सचिव, उच्च शिक्षा विभाग
3. सचिव, केन्द्रीय माध्यमिक शिक्षा बोर्ड, शिक्षा केन्द्र, सामुदायिक केन्द्र प्रीत विहार नई दिल्ली- 1100093
4. निदेशक माध्यमिक/पारम्भिक शिक्षा राजस्थान बीकानेर।
5. सचिव माध्यमिक शिक्षा बोर्ड, राजस्थान अजमेर।
6. क्षेत्रीय प्रबन्धक, केन्द्रीय माध्यमिक शिक्षा बोर्ड, राजस्थान अजमेर।
7. शिक्षित पत्रावली।

बी.के.गुप्ता
विशेषाधिकारी शिक्षा

DD No 768973
07/12/2016

शुभ 22 अगस्त 16000/-
कम 115/-

जोश - 16115/-



राजस्थान माध्यमिक शिक्षा परिषद्
जिला परियोजना कार्यालय, चित्तौड़गढ़
(केन्द्र प्रवर्तित माध्यमिक शिक्षा योजनाएं)

Phone No. 01472-247059 Email- adp@msachittorgarh.gov.in

संयोजन आशुक्त महोदय
आय माध्यमिक शिक्षा परिषद्

विषय - मौखल स्कूलों के लिए भूमि आवंटन आदेश क सम्बन्ध में।

संयोजन विभागतमेंत निवेदन हे कि चित्तौड़गढ़ जिले क मौखल स्कूलों के लिए भूमि आवंटन आदेश अधीन जिला कलक्टर महोदय चित्तौड़गढ़ द्वारा आशुक्त महोदय के संयोजन आशुक्त स्थानों में स पाँच स्थानों के लिए पुन आवंटन आदेश जारी कल गये है। अतः सूचनार्थ श्रीमान् की. सेव्रा में प्रेषित है।

क्र. सं.	भूमि आवंटन स्थान	आवंटित भूमि क्षेत्रफल	आवंटन आदेश क्र. ति.	विशेष टिप्पणी
1	दुशाकपुरा	2.80 हेक्टर	राजसं/12-3(25)08/548 ति. 28.04.15	पुन आवंटन
2	हरनाथपुरा	2.80 हेक्टर	राजसं/12-3(25)08/549 ति. 28.04.15	पुन आवंटन
3	रुजमलिया	2.80 हेक्टर	राजसं/12-3(25)08/548 ति. 28.04.15	पुन आवंटन
4	दुशाकपुरा	2.80 हेक्टर	राजसं/12-3(25)08/549 ति. 28.04.15	पुन आवंटन
5	मोहलपुरा	4.00 हेक्टर	राजसं/12-3(25)08/548 ति. 28.04.15	पुन आवंटन
6	मोहलपुरा	2.80 हेक्टर	राजसं/12-3(25)08/548 ति. 28.04.15	पुन आवंटन
7	मोहलपुरा	19.10 बीघा	राजसं/12-3(25)08/69 ति. 29.01.10	
8	मोहलपुरा	4.00 हेक्टर	राजसं/12-3(25)08/69 ति. 29.01.10	
9	मोहलपुरा	17.00 बीघा	राजसं/12-3(25)08/69 ति. 29.01.10	
10	मोहलपुरा	10.00 एकड़	राजसं/12-3(25)08/69 ति. 29.01.10	

संयोजन आशुक्त महोदय

Signature
अति० नि.सं. संस्थागत समन्वयक
राजस्थान माध्यमिक शिक्षा परिषद्,
चित्तौड़गढ़

निर्दिष्टी सूचनाएं एवं आवश्यक कार्यवाही हेतु-

श्रीमान् माध्यमिक शिक्षा अभिवृत्त सार्वजनिक निर्माण विभाग, चित्तौड़गढ़ को सूचनाएं निवेदन कि इन मौखल स्कूलों के लिए निर्माण कार्य ही प्रक्रिया प्रारम्भ करने का कार्य प्रारम्भ करवाये। संयोजन आशुक्त महोदय सार्वजनिक निर्माण विभाग, चित्तौड़गढ़ को सूचनाएं निवेदन।

Signature
अति० नि.सं. संस्थागत समन्वयक
राजस्थान माध्यमिक शिक्षा परिषद्,
चित्तौड़गढ़

CERTIFICATE OF LAND

File No.

Date:

Certified that the land measuring 36735 m² (area of land in square meters) is owned by the SVGMS Bari Sadri by way of allotment (Sale/Deed/Company/Inheritance/ etc.) (In case of allotment of land, if it is not perpetual, periodicity of allotment to be mentioned from 2015 to 2114).

It is further certified that owner of the land has leased the said land to SVGMS Bari Sadri (Name of the School/Society/Trust/Company under Section 8 of companies Act, 2013) fully described in the schedule mentioned hereinafter with the following details for a period of 99 years years from 2015 to 2114.

SL	Particulars	Details
1.	Plot No. (s)/ Survey No. (s)/Khasra No. (s)/Khata No.(s)/Khatauni No.(s)	2544/2272
2.	Name of street/village, Sub Division, District and State	Bari Sadri dist Chittorgarh Rj.

It is certified that the said entire land comprise of a single contiguous plot of land. It is further certified that SVGMS Bari Sadri (Name of the School with name of street, village, sub-division and district) run by name of SVGMS Bari Sadri (Society / Trust / Company under Section 8 of companies Act, 2013) is located on the said plot of land.

THE SCHEDULED OF LAND ABOVE REFERRED TO

All that piece and parcel of land measuring 36735 m² (area of land in square meters) situated in 2544/2272 [Plot No. (s)/Survey No.(s)/ Khasra No. (s)] at Bari Sadri (name of street/village, sub division, district and state) and bounded as follows:

North : चारागाह थाना
East : चारागाह थाना
West : झाप रास्ता
South : चारागाह थाना

DM/ ADM/ SDM/ TEHSILDAR/ NAIB TEHSILDAR/ REGISTRAR/ SUB- REGISTRAR/EQUIVALENT LAND AUTHORITY

(Stamp and Signature of the land authority)

(Name of Officer)

(Name of District)

Certificate should be either in Hindi or English. If it is issued in vernacular language, translated notarized version in English be uploaded along with the original vernacular certificate as a single pdf.

Himanshu

03/05/23
पटवारी

पटवार मण्डल बड़ीसादरी
तह. बड़ीसादरी (चित्तौड़गढ़)

मधेदय जी,
निवेदन है कि आ. नं. 2544/2272 रकबा
3.68 है. शेकर मॉडलर स्कूल बड़ीसादरी थी. स. स्तर ब्लाक
मुख्य लक्ष बड़ीसादरी के नाम दर्ज रिकार्ड है। वर्तमान में उक्त
भूमि पर विद्यालय संचालित है। सेवा में प्रेषित



केन्द्रीय माध्यमिक शिक्षा बोर्ड
CENTRAL BOARD OF SECONDARY EDUCATION



No. CBSE/Affil/ 1720083 /Govt. Wing/2019/19215-18

Dated: 24.05.2019

The Addl. State Project Director,
Rajasthan Madhamik Shiksha Parishad,
Dr. Radhakrishnan Shiksha Sankul, Block-6,
Jawahar Lal Nehru Marg, Frant of OTS Pulia,
Jaipur, Rajasthan-302017.

Sub:- Upgradation upto +2 stage for session 2019-20 to Swami Vivekanand Govt. Model School, Barisadri, Laxmipura Road, Pula Magra, Barisadri, Tehsil-Barisadri, Distt. Chittorgarh, Rajasthan-312403.

Sir/Madam,

With reference to your application dated 24.12.2018 and subsequent correspondence with school, in this regard, I am directed to convey sanction for Regular Affiliation to the above said school for Senior School Certificate Examination (Classes XI to XII) w.e.f. 01/04/2019 onwards in the following subjects:-

Core Language : English.

Elective Subjects: Physics, Chemistry, Biology, Mathematics, Informatics Practice & Physical Education.

The sanction is subject to the fulfillment of the following conditions in addition to the general conditions intimated at the time of grant of Regular affiliation for secondary classes:-

1. The school will provide additional suitable facilities for classes XI and XII, as per requirements.
2. It will increase the number of books in the Library and equipments in the Laboratories/Workshops with adequate games facilities etc. in consonance with the requirements of the Board for Classes XI & XII.
3. The school must submit it's information through Online Affiliated School Information System (OASIS) as per the Board's Circular No:CBSE/Aff./4/Circular/2016, dated 10.11.2016, within 30 days from the receipt of this grant letter. Link for OASIS is available on Board's website:www.cbse.nic.in.
4. It will appoint only qualified staff to teach Classes XI & XII as per requirements laid down by the Board.
5. It will provide adequate co-curricular and extra-curricular activities for the wholesome development of the students.
6. It will abide itself by the Affiliation Bye Laws of the Board and other rules and regulations prescribed by the Board from time to time.
7. It will continue to pay Annual Fee of Rs. 5000/- p.a. The schools run by KV/NVS/CTSA/Govt./Govt. Aided/Railways/Armed forces etc. are granted regular affiliation and apply online for Extension of Affiliation through link provided on Board website-www.cbseaff.nic.in. under the Government Schools Corner.

Contd..... 2/-

“शिक्षा केन्द्र” 2, सामुदायिक केन्द्र, प्रीत विहार दिल्ली-110092
“Shiksha Kendra” 2, Community Centre, Preet Vihar, Delhi - 110092

फोन / Telephone: +91-11-22509256, +91-11-22509257 वेबसाइट / Website : www.cbse.nic.in



केन्द्रीय माध्यमिक शिक्षा बोर्ड
CENTRAL BOARD OF SECONDARY EDUCATION

-2-

8. Annual fee has been received upto 31.03.2021
9. **Special condition to be completed within 01 months.**
 1. The School is required to appoint Special Educator as per Rule No.2.4.11 of Amended Affiliation Byelaws of the Board 2018.
 2. The School is required to follow the safety guidelines as issued by the Board vide Circular no.19/2017 dated 12.09.2017 captioned "Safety of Children in schools".

Copy to:-

ASSISTANT SECRETARY (AFF.)

- ✓ 1. The Principal, Swami Vivekanand Govt. Model School, Barisadri, Laxmipura Road, Pula Magra, Barisadri, Tehsil-Barisadri, Distt. Chittorgarh, Rajasthan-312403.
2. The Regional Officer, CBSE Regional Office, Todarmal Marg, Ajmer, Rajasthan-305001.
3. The AMC Unit, CBSE, Preet Vihar, Delhi.
4. The Section Officer, Single Window Cell CBSE Preet Vihar, Delhi-92 with reference to Single Window Cell Registration No. 13752 dated 19.03.2019.

Shukla
ASSISTANT SECRETARY (AFF.)

"शिक्षा केन्द्र" 2, सामुदायिक केन्द्र, प्रीत विहार दिल्ली-110092

"Shiksha Kendra" 2, Community Centre, Preet Vihar, Delhi - 110092

फोन / Telephone: +91-11-22509256, +91-11-22509257 वेबसाइट / Website : www.cbse.nic.in

शिक्षक अभिभावक परिषद दिनांक 15/5/23

आज दिनांक 15/5/23 को स्थानीय विद्यालय में शिक्षक अभिभावक परिषद का नवीन मात्र 2023-24 के लिए शिक्षक अभिभावक परिषद का नवीनीकरण के लिए सभी अभिभावकों को मिटिंग आयोजित की गयी।

इस बैठक में सर्वसहमती से शिक्षक अभिभावक परिषद का पुनः निर्माण किया गया जिसके सदस्य निम्न प्रकार है।

(1) श्री आदर्श पालीवाल	- प्रधानाचार्य	अध्यक्ष
(2) श्री विनेश कुमार धाकड़	- व्याख्याता	सचिव
(3) श्री राजेश च्यास	- अभिभावक	सदस्य
(4) श्री भावत विजयवर्गीय	- अभिभावक	सदस्य
(5) श्रीमती भावना जैन	- अभिभावक	सदस्य
(6) श्री अश्वरूप रवान पठाव	- अभिभावक	सदस्य
(7) श्री गजेंद्र सिंह झाला	- अभिभावक	सदस्य
(8) श्री बाबु लाल जार	- अभिभावक	सदस्य
(9) श्री विमल मेहता	- अभिभावक	सदस्य
(10) श्री मंगोहर लाल मीठा	- अभिभावक	सदस्य
(11) श्रीमती अमिता मेहता	- अभिभावक	सदस्य
(12) श्री नन्द किशोर टोंक	- अभिभावक	सदस्य
(13) श्रीमती इवेता बाबेल	- अभिभावक	सदस्य
(14) श्री मोहन लाल वसीरा	- अभिभावक	सदस्य
(15) श्री महावीर लव मीठा	- अभिभावक	सदस्य
(16) श्री विनोद सौधरी	- अभिभावक	सदस्य
(17) श्रीमती मंजल माण्डावत	- अभिभावक/विद्यक	सदस्य
(18) श्री राम गोपाल जठावा	- शिक्षक	सदस्य
(19) श्री मदन लाल सुथार	- शिक्षक	सदस्य
(20) श्री प्रहलाद टेलर	- शिक्षक	सदस्य
(21) सुश्री मेधा धाकड़	- शिक्षक	सदस्य
(22) सुश्री राजनी रंगार	- शिक्षक	सदस्य

Principal
S.V.G.M. School
Block - Bari Sadri



She Believed She Could, So She Did



Enclosure no-4

**OFFICE OF THE CHIEF BLOCK EDUCATION
OFFICER BARISADRI,
DIST. - CHITTORGARH (RAJ.)**

No.svgms/bsr/ 349

Date :- 24 / 12 / 2018

CERTIFICATE

THIS IS TO CERTIFY THAT SWAMI VIVEKANAND GOVT. MODEL SCHOOL, BLOCK - BARISADRI, IS A GOVERNMENT RUN SCHOOL AND PRESENTLY HAVING CLASSES FROM VI TO X. IN THE NEXT SESSION 2019-20 COMMENCING FROM 1ST APRIL 2019, CLASS XI (SCIENCE - BIOLOGY & MATHS) IS GOING TO BE STARTED, FOR WHICH AFFILIATION TO CBSE IS SOUGHT.

1. SWAMI VIVEKANAND GOVT. MODEL SCHOOL, BARISADRI

Class 11th will be started in above mentioned school from session 2019-20. This certificate is issued from CBSE affiliation application form of above school.

Hira Lal Sharma
मुख्य अधिकारी
पं. स. बडीसादड़ी जि. चित्तौड़गढ़

राजस्थान सरकार



सत्यमेव जयते

रजिस्ट्रीकरण प्रमाण-पत्र

क्रमांक.....138...../20.16.-.17.../चित्तौड़गढ़

यह प्रमाणित किया जाता है कि ~~विद्यालय विकास एवं प्रबन्धन समिति स्वामी विवेकानंद~~
~~राजकीय मॉडल स्कूल खड़ीसादड़ी~~ तहसील ~~खड़ीसादड़ी~~ जिला - चित्तौड़गढ़
का राजस्थान संस्था रजिस्ट्रीकरण अधिनियम, 1958 (राजस्थान अधिनियम संख्या 28, 1958) के
अन्तर्गत रजिस्ट्रीकरण आज किया गया।



यह प्रमाण-पत्र मेरे हस्ताक्षरों और कार्यालय मोहर से
आज दिनांक ~~आठ~~ (08) माह ~~मार्च~~ (03) सन् दो हजार ~~सत्रह~~ (2017)
को चित्तौड़गढ़ में दिया गया।

रजिस्ट्रार संस्थाएँ
चित्तौड़गढ़

30/8/16

स्वामी विवेकानंद राजकीय मॉडल स्कूल बड़ीमाखी की विद्यालय विकास एवं प्रबंधन समिति की बैठक आज विद्यालय प्रांगण में आयोजित की गई। जिसमें निम्न निर्णय लिए गए-

- (1) विद्यालय विकास एवं प्रबंधन समिति का खाली बी. आर. जी. जी. में खुलवा दिया गया है।
- (2) समिति सदस्यों ने विद्यालय का आवंटित एवं जिला कुय समिति द्वारा कुय किए गए कामप्लूट का अब्लोकन कर उनका भुगतान नियमानुसार करने की अनुशंघ की।
- (3) समिति ने विद्यालय विकास समिति के नाम से एक ऑफ अलग खाता अन्य बैंक में खोलवाने को कहा ताकि वनदाताओं से जफ्त धन को उसमें डलवाया जा सके। इस खाते का संचालन एसडीएमसी की कार्यकारी समिति ही करेगी।
- (4) अभिभावकों ने आज कुछ अन्य सदस्यों को नियुक्त भी किया उनके अनुसार विद्यालय विकास एवं प्रबंधन समिति के सदस्य नाम

पद	सदस्य नाम
अध्यक्ष (प्रधानाचार्य)	(1) आदर्श पालीवाल
IC/ST समुदायक प्रतिनिधि (2)	(1) गड्डू सिंह मीणा (2) श्रीमती लक्ष्मी कश्यप
महिला प्रतिनिधि (2)	(1) श्रीमती श्वेता वाकिल (2) श्रीमती सुशुभ्या
अन्य प्रतिनिधि (2)	(1) श्री कमल सिंह जाट (2) श्री संभवलव मुजत
प्रभाव विज्ञान का अध्यापक 2	(1) श्री मनोज कुमार सहस्रोत (2) रजनी
सा. विज्ञान का अध्यापक 1	(1) श्री मदन लाल सुथार
स्थानीय निकाय प्रतिनिधि 2	(1) श्री पुष्कर राजमाली (1)
उपसंख्यक समुदाय प्रतिनिधि 1	(1) श्री फखरुद्दीन खोटा
महिला समूह में से प्रतिनिधि 1	
शिक्षा विद 1	
कला/कॉर्ट मॉडल (माता) प्रतिनिधि 1	
जिला शिक्षा अधिकारी मनोनीत 1	(1) श्री कमल सिंह मेहता
विद्यार्थी प्रतिनिधि 2	(1) सु. कारिश्मा खरीक (1) वैश. जॉन
विद्यार्थक प्रतिनिधि 2	
विद्य विभाग (संसाधन कार्यकर्ता) 1	
सदस्य सचिव 1	श्री मदन लाल सुथार

- (5) विद्यालय विकास एवं शैक्षिक समिति का गठन अथवा शीघ्र का दिया जाएगा।
- (6) विद्यालय के संचालन हेतु आवश्यक सामग्री का क्य कर लिया जाए भुगतान में इस समिति को सूचित कर मालकी उपकरणों की जाँच

(7) विद्यालय विकास एवं संबंधन समिति का यथाशीघ्र पंजीयन करवा लिया जाए एवं वार्षिक भुगतान 50000 ₹ आयली कर दे करे दिया जाए।

Rakshana

[Signature]

[Signature]

Principal
S.V.G.M. School
Block - Bari Sadri

[Signature]

[Signature]

22/11/2022

Karishma

[Signature]

[Signature]

संयोजक

Dev

Meena Mehta

अनुसंधान

Snehlata Ranka

Besita Dangal

Mangla Porwal

Rabjana

संयोजक

Agarwal

Shweta Babel

अनुसंधान

Shweta Babel

S.D.M.C. Members Mob. no.

श्री फारुखदीन जी बीहरा - 7742178352

श्री संभवलाल मुणेत - 97853 88299

श्री कमल सिंहजाट - 9829711007

श्री मेहेन्द्रसिंहभाटी -

श्री जट्ट सिंह मीणा -

श्री रतनलाल मयवाल 900 1034476

श्रीमती श्वेता वाकंवा - 9414556161

श्रीमती रंजकु व्यास - 9799500770

श्री पुष्कर राजभाटी -

श्री संजय मेहता 8432672200

श्रीमती लकीला डोंगी

श्री नामदेव देवराज

श्री छद्दाद देवराज 9001008443

श्री कोमल सिंहमेहता

श्री धर्म चंद कागरी - 9829546479

श्री देवेंद्र मयवाल - 9414620421

SVGEMS BARISADAI

STAFF DETAIL

S.No.	Name	Designation	Qualification
1	आदर्श पालीवाल	प्रधानाचार्य	M.A. & B.Ed.
2	दिनेश कुमार धाकड़	उप प्रधानाचार्य	M.A. & B.Ed.
3	रामगोपाल जनवा	प्राध्यापक	M.Sc. & B.Ed.
4	मैना कुमारी धाकड़	प्राध्यापक	M.Sc. & B.Ed.
5	गणेश राम टेलर	वरिष्ठ अध्यापक	M.A. & shiksha shastri
6	कांता वैष्णव	वरिष्ठ अध्यापक	M.A. & B.Ed.
7	मनोज कुमार सहलोट	वरिष्ठ अध्यापक	M.Sc. & B.Ed.
8	शिल्पी शर्मा	वरिष्ठ अध्यापक	M.A. & B.Ed.
9	मदन लाल सुथार	वरिष्ठ अध्यापक	M.A. & M.Ed.
10	महेश कुमार शर्मा	वरिष्ठ अध्यापक	M.A. & B.Ed.
11	ममता पाटीदार	वरिष्ठ अध्यापक	B.Sc. & B.Ed.
12	मुकेश कुमार सेठिया	वरिष्ठ अध्यापक	M.A. & B.Ed.
13	प्रहलाद टेलर	वरिष्ठ अध्यापक	M.A. & B.Ed.
14	रजनी रेगर	वरिष्ठ अध्यापक	M.Sc., M.A. & B.Ed.
15	विरेंद्र सिंह	वरिष्ठ अध्यापक	B.A. & B.Ed.
16	विष्णु कुमार शर्मा	वरिष्ठ अध्यापक	M.Sc. & B.Ed.
17	आयुष जैन	प्रयोगशाला सहायक	B.Sc. & B.Ed.
18	उदय सिंह रावत	प्रयोगशाला सहायक	B.Tech.
19	मनोज कुमार वैष्णव	पुस्तकालय अध्यक्ष	B.Tech. & D.Lib.
20	सुनील मीना	वरिष्ठ सहायक	B.Sc. & B.Ed.
21	चंचल मांडावत	कनिष्ठ सहायक	B.A.

PROFORMA FOR SAFE DRINKING WATER AND SANITARY CONDITION CERTIFICATE

No. 123

Dated: 04/5/2023

It is certified that an inspection team headed by Kailash Chand Acharya A.En.(Name of Officers with designation) from P.W.D. Sub. Dn. Badisadri(Name of Department/ Office) inspected the S.V.G.M.S. Barisadri dist. Chittoorgarh(Name & Address of the school) on 3/5/23 (date of inspection) and found that the S.V.G.M.S. Barisadri (Name of school) has safe drinking water facilities for the students and members of staff of the institution and is maintaining the hygienic sanitation condition in the school building & the campus as per norms prescribed by the Central/ State/ U.T. Govt.The above is valid for a period of 1 One Year.

Signature with Seal: सा. नि. वि. उपखण्ड बड़ीसादड़ी
 Name: K. C. Acharya
 Designation: A. En.

Name & Address of the Office / Department : P.W.D. Sub. Dn. Badisadri

To

Swami Vivekanand Govt. Model School.
Badisadri

(Name & Address of the Institution)

* The filled up certificate should be either in Hindi or English. If it is issued in vernacular language, translated notarized version in English be uploaded along with the original vernacular certificate as a single pdf.